

DEPARTAMENTO DE ENGENHARIA MUNICIPAL

ANTEPROJETO ACESSIBILIDADE

FOLHA
01-01

ASSUNTO: Novo PAC FHNIS Sub50

ENDEREÇO DA OBRA:

PROPRIETARIO : PREFEITURA MUNICIPAL DE SENADOR JOSE BENTO/MG.
LOCAL: LOTEAMENTO RESIDENCIAL JARDIM DO VALE
BAIRRO: CENTRO
CIDADE: SENADOR JOSE BENTO/MG

DESCRIÇÃO DO PROJETO:

ANTEPROJETO DE LOCALIZAÇÃO 20 UNIDADES HABITACIONAIS

ESCALA: INDICADA DATA: 18/12/2025 REVISÃO: 01 ART Nº MG2026460077

LOCALIZAÇÃO :

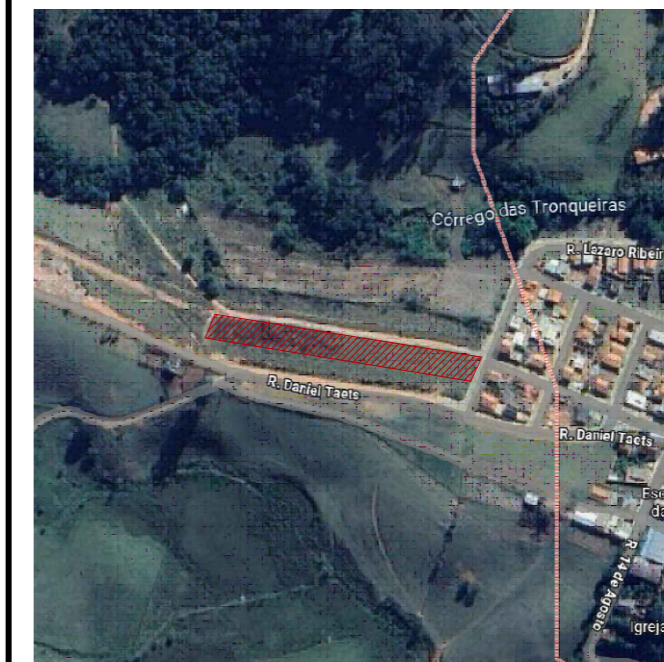

PROPRIETÁRIO: MUNICÍPIO DE SENADOR JOSE BENTO
ANDREIA REGINA INACIO MEIRA - PREFEITA MUNICIPAL

ENGENHEIRO RESPONSÁVEL DO PROJETO
CIBELES A. DE FREITAS CARVALHO
CREA SP 5070445752/D MG

APROVAÇÃO DO MUNICÍPIO:

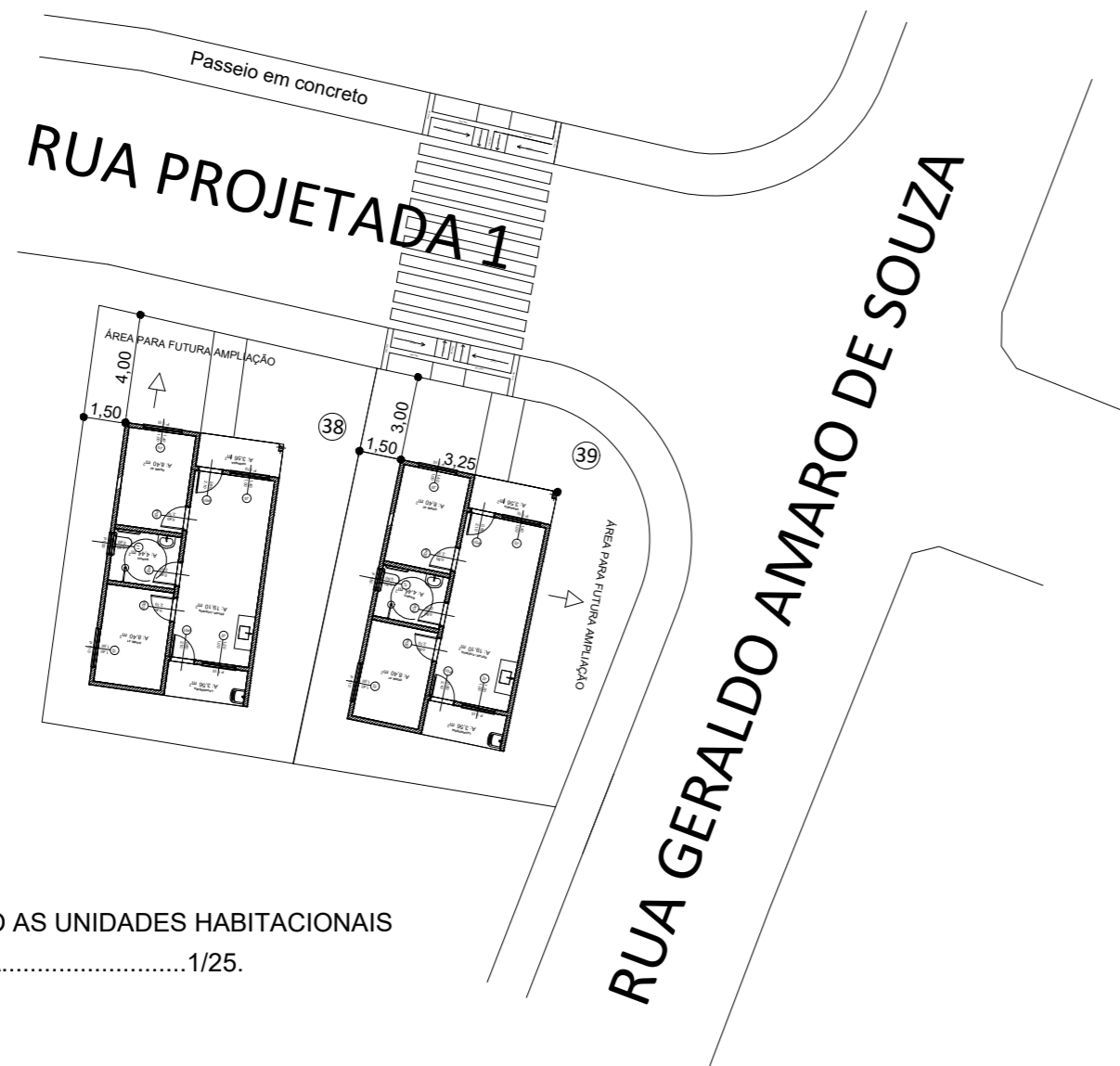

ACESSO AS UNIDADES HABITACIONAIS
ESCALA.....1/25.

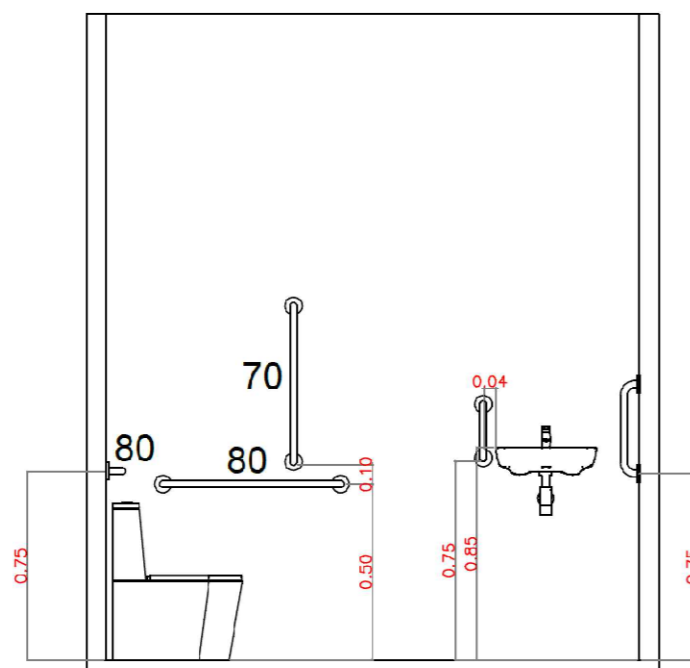
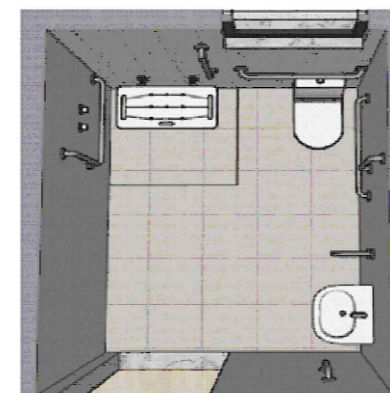

DETALHES ACESSÓRIOS BANHEIRO ADAPTADO
S/ESCALA

